



GESTÃO COMERCIAL

**PORQUE A SUA ATIVIDADE  
NÃO PODE PARAR**

Profissionais Liberais | Agricultores  
Assistência Técnica | Artistas e Entretenimento  
Associações Desportivas | Ensino | Lojas  
Eletrodomésticos | Oficinas de Automóveis

**E Muito Mais!**



## Principais Funcionalidades

- ✓ Gestão de Produtos
- ✓ Gestão de Clientes / Vendas
- ✓ Gestão de Fornecedores / Compras
- ✓ Gestão de Contas Correntes de Clientes / Fornecedores
- ✓ Gestão de Stocks Multi-Armazém
- ✓ Gestão de Vendedores e Comissões
- ✓ Configuração e Impressão de Documentos, Talões e Etiquetas
- ✓ Gestão de Avenças
- ✓ Mapas para Contabilidade e Relatórios de Análise
- ✓ Exportação SAF-T / Inventário AT

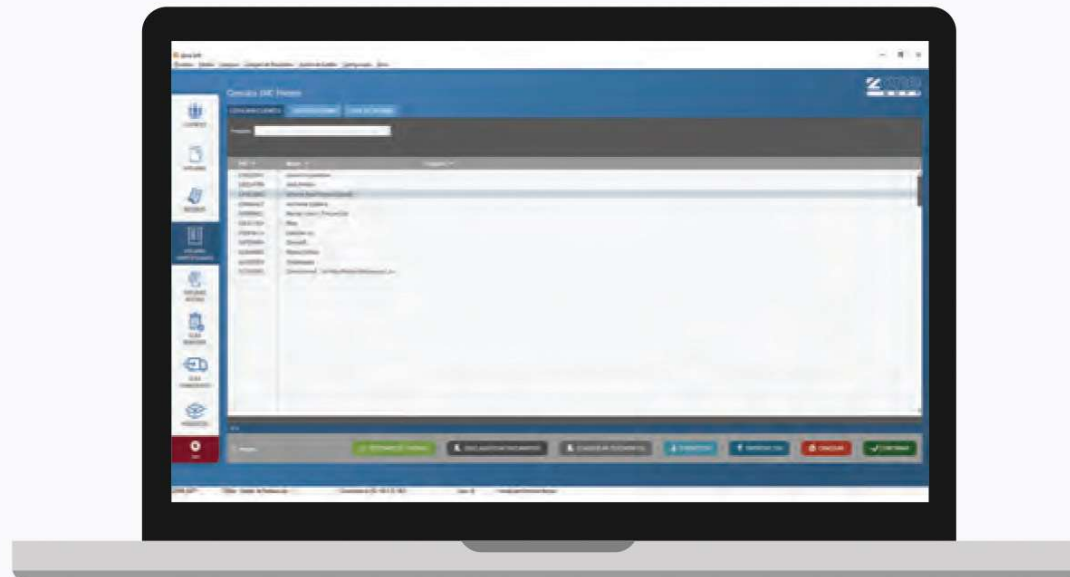

TODAS AS FUNÇÕES  
QUE PRECISA



NUMA  
ÚNICA SOLUÇÃO

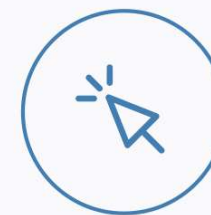

SEM  
INTERNET



SEM  
BLOQUEIOS

LICENÇA ANUAL COM POSSIBILIDADE  
DE ADQUIRIR POSTOS ADICIONAIS.

Requisitos Mínimos e Características Técnicas: Instalação Local em Windows 7 SP1 ou Superior, Processador de 1.6 GHz Dual Core ou superior, 2 GB de RAM, 2 GB de espaço disponível no disco rígido, Base de dados em Microsoft SQL Server.